

Per un 2010 all'insegna del verde

Oggi il 100% dei prodotti Fedrigoni è conforme ai principi FSC

Da anni ormai **Fedrigoni Cartiere** cura il processo di ampliamento della propria gamma di carte certificate FSC Chain of Custody. Con il 2010 si è giunti addirittura a una quota dell'85%. Ma, a ulteriore complemento dell'impegno dell'azienda nella tutela dell'ambiente, a partire dal 29 ottobre 2009 anche il restante 15 % della gamma è stato riconosciuto aderente ai principi del cosiddetto Controlled Wood (legno controllato).

Questo significa che anche per i prodotti non a marchio CoC-FSC non sono impiegate cellulose derivanti da legno che proviene da tagli

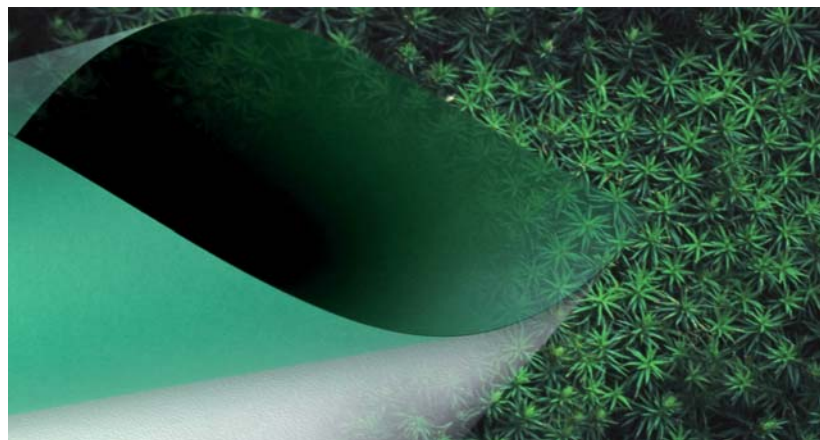

illegali, da aree forestali nelle quali i diritti civili o tradizionali delle popolazioni locali vengono violati, e neppure da foreste in cui gli alti valori di conservazione sono minacciati dalle attività di gestione forestale. Sono rigorosamente esclusi dall'elenco dei fornitori dell'azienda i produttori che lavorano legno proveniente da aree che sono state

convertite da foreste in piantagioni di tipo annuale o in cui vengono piantati alberi geneticamente modificati, e questa scelta, perseguita da anni, è stata riconosciuta da FSC nella nuova certificazione CQ-CW-000010, secondo la quale oggi la totalità delle carte Fedrigoni risulta in linea con gli standard del Forest Stewardship Council. ■